

Usulü: CURCUNA

(♩ = 200)

HÜSEYİNİ ŞARKI

(Saçların kumral, gözlerin siyah)

Müzik: BAHRİ ALTINTAŞ

Söz: HAKKI GÜNAL



(ARANAĞME)

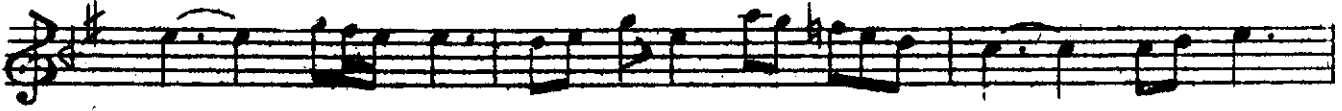

SAÇ LA RIN KUM .. RAL ..... GÖZ .. LE RİN Sİ ....  
BİR SO LUK DE ... MET ..... GENÇ . Lİ ĞİM İ .....

YAH  
NAN

--- SAZ ---

YAH  
NAN

--- SAZ ---



KAY BET TİM SE .... Nİ ..... KAL BİM DEN EY ...  
SEV ME DİN BE .... Nİ ..... GÖ NÜL DEN BİR

VAH  
AN

--- SAZ ---

KAY  
SEVBET  
METİM  
DİNSE ...  
BE ...Nİ .....  
Nİ .....

KAL

BİM

DEN

EY ...

GÖ

NÜL

DEN

BİR

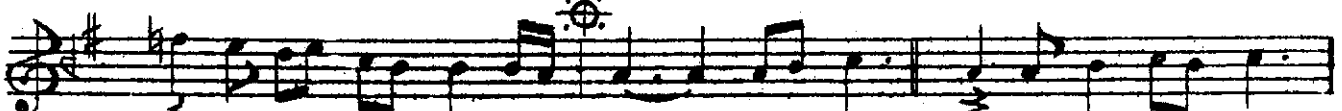

KAL .. BİM DEN EY .... VAH --- SAZ --- KİM .. SE SİZ ....  
GÖ NÜL DEN BİR .... AN HA ZAN GÜ LU

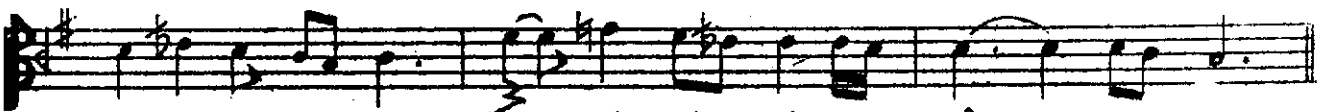

KAL .... DIM .... SEV Gİ SİZ BİL ... LÂH --- SAZ ---  
DÜR ..... DU DA ĞİM DA .... KAN

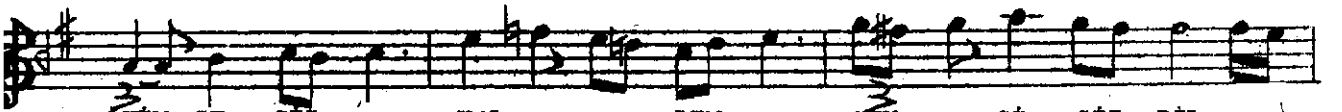

KİM SE SİZ .... KAL ..... DIM .... SEV ... Gİ SİZ BİL ....  
HA ZAN GÜ LU DÜR ..... DU DA ĞİM DA .....

LÂH  
KAN

--- SAZ ---

VAH

--- SAZ ---

E.B.

SAÇLARIN KUMRAL GÖZLERİN SİYAH  
KAYBETTİM SENİ KALBİMDEN EYVAH  
KİMSESİZ KALDIM SEVGİSİZ BİLLÂH  
KAYBETTİM SENİ KALBİMDEN EYVAH

BİR SOLUK DEMET GENÇLİĞİM İNAN  
SEVMEDİN BENİ GÖNÜLDEN BİR AN  
HAZAN GÜLÜDÜR DUDAGIMDA KAN  
KAYBETTİM SENİ GÖNÜLDEN EYVAH  
(HAKKI GÜNAL)